శనివారం 27 డిసెంబర్ 2025

తెలంగాణ గీతం

తెలుగు దినపత్రిక

సంపుటి : 01 • సంచిక : 77 • పేజీలు : 4 • వెల రూ. 4/-

రంగారెడ్డి, నల్గొండ,ఖమ్మం, మెదక్, యాదాద్రిభువనగిరి,సూర్యాపేట,వరంగల్, నాగర్ కర్నూల్, హైదరాబాద్,వికారాబాద్, మహబూబ్నగర్, జనగాం, ములుగు,

విలేకరులు కావలెను

రిపోర్టర్లు కావలెను తెలంగాణలో తెలంగాణ గీతం తెలుగు దినపత్రిక కోసం జిల్లా స్టాఫ్ రిపోర్టర్లు మరియు నియోజకవర్గ మరియు మండలాల వారీగా రిపోర్టర్స్ కావలెను సంప్రదించవలసిన ఫోన్ నెంబర్ 8985188834

- 'తెలంగాణ రైతుభరోసా పథకం'
- రైతుభరోసా పథకం నిలిపేస్తున్నారంటూ సోషల్ మీడియాలో దుష్ప్రచారం!
- ఆ వార్తలను ఖండించిన తెలంగాణ ప్రభుత్వం
- అలాంటివి నమ్మొద్దంటూ ఎక్స్‌లో పోస్ట్ చేసిన తెలంగాణ ప్రభుత్వ ఫ్యాక్ట్‌చెక్ విభాగం
- నిజమైన లబ్ధిదారులకు మాత్రమే ప్రభుత్వం నుంచి ఆర్థిక సహాయం అందేవిధంగా చూసేందుకు క్షేత్రస్థాయి వెరిఫికేషన్ నిర్వహిస్తున్నట్లుగా వెల్లడి

ఆ దుష్ప్రచారాన్ని నమ్మొద్దు

రైతుభరోసా పథకాన్ని నిలిపివేయట్లేదు

హైదరాబాద్

తెలంగాణ రాష్ట్రంలో అమలవుతున్న రైతు భరోసా పథకాన్ని నిలిపివేస్తున్నారంటూ సోషల్ మీడియా వేదికగా జరుగుతోన్న ప్రచారాన్ని ప్రభుత్వం ఖండించింది. ఇందులో ఎలాంటి నిజం లేదని స్పష్టం చేసింది. సామాజిక మాధ్యమాల్లో వైరల్ అవుతున్న ఇలాంటి వార్తలు పూర్తిగా నిరాధారం, అవాస్తవం, దురుద్దేశంతో కూడినవేనని పేర్కొంటూ తెలంగాణ ప్రభుత్వానికి సంబంధించిన ఫ్యాక్ట్ చెక్ విభాగం సోషల్ మీడియా'ఎక్స్'లో పోస్టు పెట్టింది. ఆ పోస్టులో ఏముందంటే రైతు భరోసా కింద తెలంగాణలో దాదాపు 65 లక్షల మందికి పైగా అన్నదాతలు లబ్ధి పొందుతున్నారని, ఈ పథకాన్ని రాష్ట్ర ప్రభుత్వం నిలిపివేయడంలేదని ఫ్యాక్ట్ చెక్ విభాగం పేర్కొంది. ప్రస్తుతం సంబంధిత జిల్లా కమిటీలు నిజమైన లబ్ధిదారులకు మాత్రమే ప్రభుత్వం నుంచి ఆర్థిక సహాయం అందేవిధంగా చూసేందుకు క్షేత్రస్థాయి వెరిఫికేషన్ నిర్వహిస్తున్నట్లుగా వెల్లడించింది. అలాగే, ఆర్థిక శాఖ సైతం లబ్ధిదారులకు చెల్లింపులు చేసేం దుకు వారి జాబితాను సిద్ధం చేసి తిరిగి తనిఖీ కూడా నిర్వహిస్తోందని ఫ్యాక్ట్ చెక్ విభాగం పోస్టు చేసింది. రైతు భరోసా నిలిపివేస్తున్నారన్న ప్రచారం పూర్తిగా అవాస్తవమని పేర్కొంది. ఇది లబ్ధిదారులను తప్పుదోవ పట్టించేదిగా ఉందని ఎక్స్?లో చేసిన పోస్టులో తెలిపింది. ప్రభుత్వ ఫ్యాక్ట్ చెక్ విభాగం తెలిపిన వివరాల ప్రకారం వాణిజ్య వినియోగంలో ఉన్న భూములకు సంబంధించి రైతు భరోసా పథకం ప్రయోజనాలు పొందుతున్న వారిని - మిగతా3లో

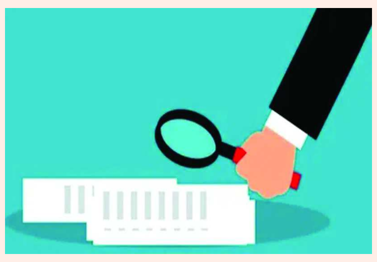

గడువులోగా ప్రాపర్టీ వివరాలివ్వండి

- ఏఐఎస్ ఆఫీసర్లకు కేంద్రం వార్నింగ్
- ఇండియన్ అడ్మినిస్ట్రేటివ్ సర్వీస్ ఆఫీసర్లకు కేంద్రం హెచ్చరిక
- నిర్దేశిత గడువులోగా తమ ప్రాపర్టీ వివరాలను వెల్లడించాలి
- వివరాలు పొందుపరచడంలో జాప్యం జరిగితే ప్రమోషన్లు కోల్పోయే అవకాశం ఉన్నట్లు అధికారిక ప్రకటన

హెచ్-1బీ వీసా అంశంపై స్పందించిన భారత్

- వీసా అపాయింట్‌మెంట్ల షెడ్యూలింగ్ లేదా రీషెడ్యూలింగ్‌లో ఇబ్బందులు
- ఫిర్యాదులు అందినట్లు తెలిపిన రణధీర్ జైస్వాల్
- భారత సంతతి వ్యక్తి మృతిపై కెనడా ప్రభుత్వానిదే బాధ్యత అన్న భారత్

యాక్టివ్ మోడ్‌లోకి మళ్లీ కేసీఆర్

- కీలక నేతలతో భేటీ అయిన కేసీఆర్
- వేడెక్కుతున్న తెలంగాణ రాజకీయం
- ఫామ్ హౌస్‌లో కేటీఆర్, హరీశ్ తదితరులతో కేసీఆర్ భేటీ
- అసెంబ్లీ సమావేశాల్లో అనుసరించాల్సిన వ్యూహంపై చర్చ
- ఫోన్ ట్యాంపింగ్ అంశంపై కూడా చర్చ జరిగినట్టు సమాచారం

ఢిల్లీలో కాలుష్య సంక్షోభానికి వాళ్లే పరిష్కారం కనుగొంటారు

- సీజేఐ జస్టిస్ సూర్యకాంత్
- 'ఢిల్లీని పీడిస్తున్న వాయు కాలుష్య సమస్యను నివారించడానికి స్వల్పకాలిక ఉపశమనం కలిగించే విధానాల కంటే.. దీర్ఘకాలిక పరిష్కారం కోసం చర్యలు అవసరం.
- ప్రజారోగ్యానికి పెద్ద సవాలుగా మారుతున్న ఈ వాయు కాలుష్య సమస్యకు నిపుణులు పరిష్కారం కనుగొంటారని నాకు నమ్మకం ఉంది'

28న గ్రామగ్రామాన కాంగ్రెస్ నిరసనలు

- ఇది వరకే ఈ పేరు తొలగింపుపై పలు జిల్లాల్లో నిరసన కార్యక్రమాలు చేపట్టిన కాంగ్రెస్ పార్టీ ఇప్పుడు ఈ కార్యక్రమాన్ని గ్రామ గ్రామాన నిర్వహించాలని యోచిస్తుంది
- ఈ పథకం గ్రామీణ ప్రాంతాల్లో అవసరమైన వారికి 125 రోజుల పాటు పనిని కల్పిస్తుంది
- అయితే ఈ పథకంలో మహాత్మాగాంధీ పేరును తొలగించడాన్ని ప్రతిపక్షాలు తీవ్రంగా తప్పుబడుతున్నాయి.

హైదరాబాద్

మహాత్మాగాంధీ జాతీయ గ్రామీణ ఉపాధి హామీ పథకం పేరు మార్చడంపై కాంగ్రెస్ రాష్ట్రంలో నిరసనలు తీవ్రతరం చేస్తోంది. ఇది వరకే ఈ పేరు తొలగింపుపై పలు జిల్లాల్లో నిరసన కార్యక్రమాలు చేపట్టిన కాంగ్రెస్ పార్టీ ఇప్పుడు ఈ కార్యక్రమాన్ని గ్రామ గ్రామాన నిర్వహించాలని యోచిస్తుంది. ఈ నెల 28న ప్రతి గ్రామంలో గాంధీ చిత్రపటాలతో ఆందోళనలు చేపట్టాలని పార్టీ శ్రేణులకు - మిగతా3లో

వినియోగదారుల భద్రతే లక్ష్యం

- అగరుబత్తీలపై కేంద్రం కొత్త ప్రమాణాలు...
- అగరుబత్తీల తయారీలో కీలక మార్పులు
- బీఐఎస్ కొత్త ప్రమాణాలు విడుదల
- పలు హానికర రసాయనాలు, సువాసనల వాడకంపై నిషేధం
- నాణ్యమైన ఉత్పత్తులకు బీఐఎస్ స్టాండర్డ్ మార్క్
- భారత ఉత్పత్తులకు ప్రపంచ మార్కెట్‌లో పెరగనున్న ఆదరణ

బీజేపీ ప్రత్యేక వ్యూహాం!

- వచ్చే ఎన్నికల కోసం బీజేపీ పక్కా ప్లాన్ ప్రకారం ముందుకు సాగుతోంది
- రాష్ట్రంలో బీజేపీని బలపరిచేందుకు రంగంలోకి ఆర్ఆర్ఎస్
- ఆర్ఎస్ఎస్‌కు బీఎంఎస్ అనుబంధ సంస్థగా కొనసాగుతోంది
- నగర శివారులోని కన్హా శాంతి వనంలో విశ్వ సేవక్ సంఘ్ శిబిరం గత మూడు రోజులుగా కొనసాగుతోంది
- ఇక, బీజేపీ బలోపేతంలో భాగంగా ఇప్పటికే రాష్ట్రంలో ఆర్ఎస్ఎస్ శాఖల పెంపు, కార్యక్రమాలు వేగంగా జరుగుతున్నాయి

తెలంగాణలో వచ్చే ఎన్నికల కోసం బీజేపీ పక్కా ప్లాన్ ప్రకారం ముందుకు సాగుతోంది. ఈ నేపథ్యంలోనే రాష్ట్రంలో బీజేపీని బలపరిచేందుకు ఆర్ఆర్ఎస్ రంగంలోకి దిగింది. నేడు ఆర్ఎస్ఎస్ చీఫ్ మోహన్ భగవత్ హైదరాబాద్‌లో పర్యటించనున్నారు. మరోవైపు, గురువారం హైదరాబాద్‌లో బీఎంఎస్ (భారతీయ మజ్దూర్ సంఘ్) కార్యాలయాన్ని సర్ కార్యవాహ దత్తాత్రేయ హోసబలె ప్రారంభించారు. ఆర్ఎస్ఎస్‌కు బీఎంస్ అనుబంధ సంస్థగా కొనసాగుతోంది. కాగా, తెలంగాణలో ఆర్ఎస్ఎస్ ప్రముఖుల పర్యటనలు ఆసక్తి రేపుతున్నాయి. నగర శివారులోని కన్హా శాంతి వనంలో విశ్వ సేవక్ సంఘ్ శిబిరం గత మూడు రోజులుగా కొనసాగుతోంది. ఈ శిబిరం ముగింపు కార్యక్రమానికి ఆర్ఎస్ఎస్ చీఫ్ - మిగతా3లో

ఎయిర్ ప్యూరిఫైయర్లపై జీఎస్టీ తగ్గింపు.. కేంద్రం స్పందన ఇదే

- ఎయిర్ ప్యూరిఫైయర్లపై 18 శాతం జీఎస్టీ కొనసాగిస్తుండటంపై ఢిల్లీ హైకోర్టు ఆగ్రహం
- జీఎస్టీ రేట్లను సరైన ప్రక్రియ తర్వాత జీఎస్టీ కౌన్సిల్ మాత్రమే నిర్ణయించగలదు
- అలాగే, ఈ పిటిషన్‌పై స్పందించడానికి రెండు రోజుల సమయం సరిపోదు

ఎయిర్ ప్యూరిఫైయర్లపై జీఎస్టీ తగ్గింపు.. కేంద్రం స్పందన ఇదే..

ఢిల్లీ: దేశ రాజధాని నగరం ఢిల్లీ సహా చుట్టుపక్కల పలు ప్రాంతాల్లో వాయు కాలుష్యం తీవ్రంగా ఉన్న వేళ.. ఎయిర్ ప్యూరిఫైయర్లపై 18 శాతం జీఎస్టీ కొనసాగిస్తుండటంపై ఢిల్లీ హైకోర్టు ఆగ్రహం వ్యక్తం చేసింది. ఈ నేపథ్యంలో కేంద్రం తరఫున విచారణకు విచారణకు హాజరైన అదనపు సొలిసిటర్ జనరల్ (ఏఎస్‌జీ) వెంకటరమణ కీలక వ్యాఖ్యలు చేశారు. ఎయిర్ ప్యూరిఫైయర్లపై దాఖలైన పిల్‌ను వ్యతిరేకించారు. దీనిపై వివరణాత్మక అఫిడవిట్ దాఖలుకు సమయం ఇవ్వాలని కోరారు. ఎయిర్ ప్యూరిఫైయర్లను వైద్య పరికరంగా పరిగణించి.. 5 శాతం జీఎస్టీ శ్లాబులోకి తీసుకొచ్చేలా ఆదేశాలివ్వాలని కోరుతూ ఢిల్లీ కోర్టులో ప్రజాప్రయోజన వ్యాజ్యం దాఖలైన విషయం తెలిసిందే. న్యాయవాది కపిల్ మదన్ దాఖలు చేసిన ఈ పిటిషనుపై కేంద్రానికి హైకోర్టు నోటీసు జారీ చేసింది. ఈ నేపథ్యంలో కేంద్రం తరఫున అదనపు సొలిసిటర్ జనరల్ వెంకటరమణ శుక్రవారం వాదనలు వినిపించారు. ఈ సందర్భంగా.. జీఎస్టీ రేట్లను సరైన ప్రక్రియ తర్వాత జీఎస్టీ కౌన్సిల్ మాత్రమే నిర్ణయించగలదు. అలాగే, ఈ పిటిషన్‌పై స్పందించడానికి రెండు రోజుల సమయం సరిపోదన్నారు.

ఈ విషయంపై వివరణాత్మక అఫిడవిట్ దాఖలు చేయడానికి పది రోజుల సమయం ఇవ్వాలని కోర్టును అభ్యర్థించారు. జీఎస్టీ తగ్గింపునకు ఒక ప్రక్రియ ఉందని, ఈ ప్రక్రియను అడ్డుకోలేమని కోర్టుకు తెలిపారు. జీఎస్టీ కౌన్సిల్ ఒక రాజ్యాంగబద్ధమైన సంస్థ అని, ఇది సమాఖ్య పన్ను అని వివరించారు. ఈ ప్రక్రియలో అన్ని రాష్ట్రాలు పాలుపంచుకుంటాయని, ఏదైనా విషయంపై ఓటింగ్ జరగాలంటే అది భౌతికంగా మాత్రమే సాధ్యమవుతుందన్నారు. పార్లమెంటరీ కమిటీ మాకు కొన్ని సిఫార్సులు చేసింది. వాటిని పరిగణనలోకి తీసుకుంటాము. ఇందులో రాజ్యాంగపరమైన అంశం ముడిపడి ఉందని చెప్పుకొచ్చారు. దీంతో, తదుపరి విచారణను జనవరి 9వ తేదీకి కోర్టు వాయిదా వేసింది.

చనిపోతున్నా స్పందించరా?

అంతకుముందు.. దేశ రాజధాని నగరం ఢిల్లీ సహా చుట్టుపక్కల పలు ప్రాంతాల్లో వాయు కాలుష్యం తీవ్రంగా ఉన్న వేళ.. ఎయిర్ ప్యూరిఫైయర్లపై 18 శాతం జీఎస్టీ కొనసాగిస్తుండటంపై హైకోర్టు బుధవారం ఆగ్రహం వ్యక్తం చేసింది. ఇలాంటి విపత్కర పరిస్థితుల్లోనూ గాలి శుద్ధి యంత్రాలపై జీఎస్టీ తగ్గించే అంశాన్ని ఎందుకు పరిశీలించడం లేదని కేంద్రాన్ని ప్రశ్నిస్తూ.. దీనిపై వివరణ ఇవ్వాలని ఆదేశించింది. జీఎస్టీ కౌన్సిలు తక్షణం సమావేశమై గాలిశుద్ధి యంత్రాలపై పన్ను తగ్గించడం లేదా పూర్తిగా రద్దు చేయడంపై ఓ నిర్ణయం తీసుకోవాలని ఆదేశించింది. "మనం రోజుకు 21 వేల సార్లు శ్వాస తీసుకుంటాం. అలాంటప్పుడు గాలి కాలుష్యం వల్ల ఎంత నష్టం జరుగుతుందో ఓసారి లెక్కించండి" అని వ్యాఖ్యానించింది. పిటిషనుపై స్పందించేందుకు గడువు ఇవ్వాలన్న ప్రభుత్వ అభ్యర్థనపై ధర్మాసనం ఆగ్రహం వ్యక్తం చేసింది. "వాయు కాలుష్యం ప్రాణాంతకంగా మారింది. వేల సంఖ్యలో ప్రజలు చనిపోయిన తర్వాత స్పందిస్తారా? ప్రతి పౌరుడికి స్వచ్ఛమైన గాలి అవసరం. అది అందించలేనప్పుడు కనీసం శుద్ధి యంత్రాలనైనా అందుబాటు ధరల్లో ఉంచాలి కదా! ఇలాంటి ఎయిర్ ఎమర్జెన్సీలో జాతీయ భద్రతా చట్టం (ఎన్ఎస్ఏ) కింద తాత్కాలిక పన్ను మినహాయింపును తక్షణం ఎందుకు ఇవ్వకూడదు?" అని కేంద్రంపై ప్రశ్నలు కురిపించింది. ప్రజల ప్రాణాల కంటే పన్నులే ముఖ్యమా? అంటూ ప్రశ్నించింది.

ఢిల్లీలో కాలుష్య సంక్షోభానికి వాళ్లే పరిష్కారం కనుగొంటారు

దేశ రాజధాని ఢిల్లీలో వాయు కాలుష్యం రోజురోజుకూ పెరుగుతోంది. శుక్రవారం ఉదయం కూడా గాలి నాణ్యత సూచిక ప్రమాదకర స్థాయిలో నమోదైంది. అనేక ప్రాంతాల్లో ఏక్యూఐ లెవెల్స్ 400కిపైగా నమోదయ్యాయి. దీంతో ప్రజలు తీవ్ర ఇబ్బందులు పడుతున్నారు. ఈ నేపథ్యంలో రాజధాని నగరంలో తీవ్ర కాలుష్యంపై భారత ప్రధాన న్యాయమూర్తి జస్టిస్ సూర్యకాంత్ ఆందోళన వ్యక్తం చేశారు. ఈ కాలుష్య సంక్షోభానికి పర్యావరణ నిపుణులు సమర్థవంతమైన పరిష్కారాన్ని కొనుగొంటారని విశ్వాసం వ్యక్తం చేశారు. ఓ న్యూస్ ఛానెల్‌కు ఇచ్చిన ఇంటర్వ్యూలో సీజేఐ జస్టిస్ సూర్యకాంత్ మాట్లాడుతూ.. 'ఢిల్లీని పీడిస్తున్న వాయు కాలుష్య సమస్యను నివారించడానికి స్వల్పకాలిక ఉపశమనం కలిగించే విధానాల కంటే.. దీర్ఘకాలిక పరిష్కారం కోసం చర్యలు అవసరం. ప్రజారోగ్యానికి పెద్ద సవాలుగా మారుతున్న ఈ వాయు కాలుష్య సమస్యకు నిపుణులు పరిష్కారం కనుగొంటారని నాకు నమ్మకం ఉంది' అని అన్నారు. సెంట్రల్ పొల్యూషన్ కంట్రోల్ బోర్డు ప్రకారం.. శుక్రవారం ఉదయం రాజధాని నగరంలో గాలి నాణ్యత గణనీయంగా క్షీణించింది. ఉదయం 8 గంటల ప్రాంతంలో నగరంలో ఓవరాల్ ఏక్యూఐ లెవెల్స్ 305గా నమోదైంది. అత్యధికంగా ఆనంద్ విహార్ ప్రాంతంలో గాలి నాణ్యత సూచిక 390గా నమోదైంది.

బవానాలో 379, నరేలా ప్రాంతంలో 356, ఆర్కే పురంలో 320గా ఏక్యూఐ నమోదైంది. నగరంలోని మరికొన్ని ప్రాంతాల్లో గాలి నాణ్యత మెరుగ్గా నమోదైంది. చీ౯ు ద్వారకలో 253, అరబిందో మార్గ్ (258), మందిర్ మార్గ్ (234), ×+× విమానాశ్రయం ౨3 (239)గా గాలి నాణ్యత నమోదైంది.

కేరళలో చరిత్ర సృష్టించిన బీజేపీ, తిరువనంతపురం మేయర్‌గా వీవీ రాజేశ్

తిరువనంతపురం: కేరళలో బీజేపీ చరిత్ర సృష్టించింది. తిరువనంతపురం మేయర్‌గా బీజేపీ నేత వీవీ రాజేశ్ ఇవాళ ప్రమాణ స్వీకారం చేశారు. మేయర్‌గా ఎన్నికైన తర్వాత రాజేశ్ మాట్లాడుతూ కలిసికట్టుగా ముందుకు వెళ్తామన్నారు. అన్ని 101 వార్డుల్లో అభివృద్ధి పనులు చేపట్టనున్నట్లు చెప్పారు. ఓ అభివృద్ధి చెందిన నగరంగా తిరువనంతపురం మారుతుందన్నారు. ఇది చరిత్రాత్మక సందర్భం అని, ఇది కేరళ రాజకీయాల్లో మార్పు తెస్తుందని, తిరువనంతపురంలో జరిగిన మార్పు.. యావత్ రాష్ట్రాన్ని మార్చేస్తుందని భావిస్తున్నట్లు చెప్పారు. కేరళలో బీజేపీ ప్రాబల్యం తక్కువే. బీజేపీ రాష్ట్ర కార్యదర్శిగా ఉన్న వీవీ రాజేశ్.. ఇటీవల జరిగిన మున్సిపల్ ఎన్నికల్లో కొడుంగనూరు వార్డు కౌన్సిలర్‌గా గెలిచారు. ఆ విక్టరీతో ఇప్పుడు ఆయన తిరువనంతపురం మేయర్‌గా మారారు. మరో ఆరు నెలల్లో కేరళలో అసెంబ్లీ ఎన్నికలు ఉన్నాయి. ఈ నేపథ్యంలో రాజేశ్‌కు కీలక బాధ్యతలు దక్కాయి. 2016లో నీమమ్ సీటు నుంచి బీజేపీ అభ్యర్థిగా రాజాగోపాల్ గెలిచారు. ఆ తర్వాత 2024లో త్రిసూరు నుంచి సురేశ్ గోపి విజయం సాధించారు. మేయర్ రేసులో రాజేశ్‌కు 51 ఓట్లు పడ్డాయి. తిరువనంతపురం మున్సిపాల్టీలో మొత్తం 100 మంది సభ్యులు ఉన్నారు. సీపీఎంకు చెందిన ఆర్పీ శివాజీకి 29, కాంగ్రెస్ అభ్యర్థి కేఎస్ శబరినాథన్‌కు 19 ఓట్లు పోలయ్యాయి. ఓ ఇండిపెండెంట్ అభ్యర్థి గైర్హాజరు అయ్యారు. రెండో స్వతంత్ర్య కౌన్సిలర్ పీ రాధాకృష్ణన్ ఓటు విజయంలో కీలకంగా మారింది. డిసెంబర్ 9వ తేదీన జరిగిన వార్డు ఎన్నికల్లో బీజేపీకి 50 సీట్లు దక్కాయి.

విద్యార్థి పెన్ను దొంగిలించినట్లు ఆరోపణ.. వేధిస్తున్న స్కూల్ ప్రిన్సిపాల్, టీచర్లపై కేసు

లక్నో: ఒక విద్యార్థి పెన్ను దొంగిలించినట్లు స్కూల్ సిబ్బంది ఆరోపించారు. ఆ బాలుడ్ని వారు వేధిస్తుండటంతో అతడు భరించలేకపోయాడు. కుమారుడి ప్రవర్తనలో మార్పు గమనించిన తల్లిదండ్రులు ఆందోళన చెందారు. స్కూల్ వేధింపులపై పోలీసులకు ఫిర్యాదు చేశారు. (ఞుతీుంంఱఅస్త్ర ౯బుసవత్ రాజవతీ ్రావఅ ఎష్ట్రవత్) ఉత్తరప్రదేశ్‌లోని కాన్పూర్‌లో ఈ సంఘటన జరిగింది. ఒక ప్రైవేట్ స్కూల్‌లో 8 ఏళ్ల బాలుడు రెండో తరగతి చదువుతున్నాడు. నవంబర్ 28న ఒక స్టూడెంట్ పెన్ను చోరీ అయ్యింది. అయితే ఆ బాలుడు దొంగిలించినట్లు స్కూల్ సిబ్బంది ఆరోపించారు. డిసెంబర్ 12న ప్రిన్సిపాల్ రూమ్‌కు అతడ్ని పిలిపించారు. పెన్ను దొంగిలించినట్లు ఆ విద్యార్థితో బలవంతంగా ఒప్పించి వీడియో రికార్డ్ చేశారు. చోరీ అయిన పెన్ను ధర చెల్లించాలని బాలుడి పేరెంట్స్‌ను ఒత్తిడి చేశారు. కాగా, పెన్ను చోరీ జరిగిన రోజున తమ కుమారుడు స్కూల్‌కు వెళ్లలేదని తల్లిదండ్రులు తెలిపారు. ఆ తప్పు చేసినట్లుగా బలవంతంగా ఒప్పించి రికార్డ్ చేశారని ఆరోపించారు. నాటి నుంచి స్కూల్ సిబ్బంది తమ కుమారుడ్ని వేధిస్తున్నారని విమర్శించారు. రాత్రివేళ నిద్ర లేచి ఏడుస్తున్నాడని, 'మేడం నేను పెన్ను తీయలేదు' అని కలవరిస్తున్నాడని తెలిపారు. బుక్స్‌తో పాటు గోడలపై 'హెల్ప్' అని రాయడాన్ని తాము గుర్తించినట్లు పేర్కొన్నారు. ఈ మేరకు పోలీసులకు ఫిర్యాదు చేశారు. మరోవైపు బాలుడి తల్లి ఫిర్యాదుపై పోలీసులు స్పందించారు. ఆ స్కూల్‌కు నోటీస్ జారీ చేశారు. అయితే పోలీస్ స్టేషన్‌కు హాజరుకాలేదని పోలీస్ అధికారి తెలిపారు. ఈ నేపథ్యంలో డిసెంబర్ 23న స్కూల్ డైరెక్టర్ దేవరాజ్ సింగ్ రాజవత్, ప్రిన్సిపాల్ అనుప్రీత్ రావల్, టీచర్లు సంగీతా మాలిక్, స్వతంత్ర అగ్నిహోత్రిపై పలు సెక్షన్ల కింద కేసు నమోదు చేసినట్లు వెల్లడించారు.

గడువులోగా ప్రాపర్టీ వివరాలివ్వండి

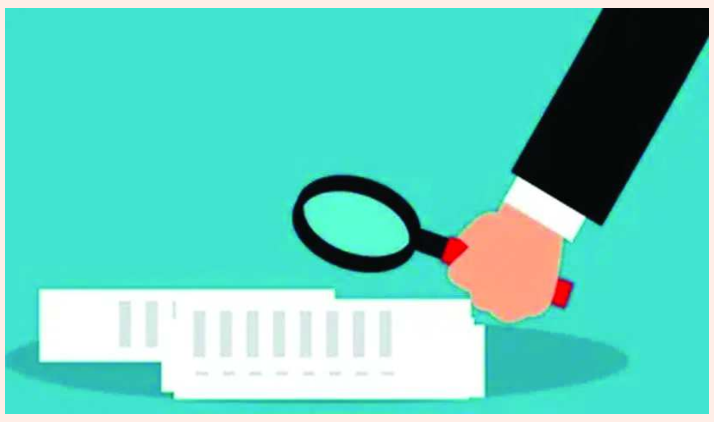

న్యూఢిల్లీ: ఇండియన్ అడ్మినిస్ట్రేటివ్ సర్వీస్ ఆఫీసర్లకు .. ఇవాళ కేంద్రం హెచ్చరిక చేసింది. నిర్దేశిత గడువులోగా తమ ప్రాపర్టీ వివరాలను వెల్లడించాలని, లేదంటే క్రమశిక్షణా చర్యలు తీసుకోవాల్సి వస్తుందని కేంద్రం తన ఆదేశాల్లో తెలిపింది. వివరాలు పొందుపరచడంలో జాప్యం జరిగితే ప్రమోషన్లు కోల్పోయే అవకాశం ఉన్నట్లు అధికారిక ప్రకటనలో ప్రభుత్వం పేర్కొన్నది. వార్షిక స్థిరాస్తి వివరాలను వచ్చే ఏడాది జనవరి 31వ తేదీలోగా వెల్లడించాలని ఐఏఎస్ ఆఫీసర్లకు కేంద్రం ఆదేశాలు జారీ చేసింది. పే నిబంధనలు వర్తించాలంటే ఐపీఆర్ ఫైలింగ్ తప్పనిసరి చేస్తూ ప్రభుత్వం తన ఆదేశాల్లో తెలిపింది. పర్సనల్ అండ్ ట్రైనింగ్ శాఖ (డీఓపీటీ) .. జనవరి 2017 నుంచి ఐఏఎస్ ఆఫీసర్ల కోసం ఆన్‌లైన్ ఐపీఆర్ ఫైలింగ్‌కు అవకాశం కల్పించింది. స్పారో మాడ్యూల్‌లో ఆ ప్రక్రియ చేపట్టారు. అయితే జనవరి 31వ తేదీన ఆన్‌లైన్ మాడ్యూల్ ముగిసిపోతుందని, ఐఏఎస్‌లు అందరూ నిర్దేశిత గడువులోగా తమ ఐపీఆర్ ఫైల్ చేయాలని అన్ని రాష్ట్రాల సెక్రటరీలు, చీఫ్ సెక్రటరీలకు ఆదేశాలు జారీ చేశారు.

వినియోగదారుల భద్రతే లక్ష్యం

దేశంలో అగరుబత్తీల (ధూప్ స్టిక్స్) నాణ్యత, భద్రతను పెంచే దిశగా కేంద్ర ప్రభుత్వం కీలక నిర్ణయం తీసుకుంది. వినియోగదారుల ఆరోగ్యం, పర్యావరణాన్ని దృష్టిలో ఉంచుకుని బ్యూరో ఆఫ్ ఇండియన్ స్టాండర్డ్స్ (బీఐఎస్) కొత్త ప్రమాణాలను విడుదల చేసింది. 'జాతీయ వినియోగదారుల దినోత్సవం 2025' సందర్భంగా శుక్రవారం కేంద్ర వినియోగదారుల వ్యవహారాల శాఖ మంత్రి ప్రహ్లాద్ జోషి "ఐఎస్ 19412:2025 – అగరుబత్తీల స్పెసిఫికేషన్" పేరుతో ఈ నూతన ప్రమాణాలను ఆవిష్కరించారు. ఈ కొత్త నిబంధనల ప్రకారం, అగరుబత్తీల తయారీలో పలు హానికరమైన పురుగుమందులు, సింథటిక్ సువాసనల వాడకాన్ని పూర్తిగా నిషేధించారు. అలత్రిన్, పెర్మెత్రిన్, సైపర్‌మె త్రిన్, డెల్టామెత్రిన్, ఫిప్రోనిల్ వంటి పురుగుమందులతో పాటు బెంజైల్ సైనైడ్, ఇథైల్ అక్రిలేట్ వంటి రసాయనాల వాడకంపై ఆంక్షలు విధించారు. వీటిలో చాలా రసాయ నాలు మానవ ఆరోగ్యం, గాలి నాణ్యతపై తీవ్ర ప్రభావం చూపుతాయని అంతర్జాతీ యంగా నిషేధంలో ఉన్నాయి. ప్రపంచంలోనే అగరుబత్తీల ఉత్పత్తి, ఎగుమతుల్లో భారత్ అగ్రస్థానంలో ఉంది. దేశంలో ఏటా రూ. 8,000 కోట్ల పరిశ్రమ ఉండగా, సుమారు 150 దేశాలకు రూ. 1,200 కోట్ల విలువైన ఉత్పత్తులను ఎగుమతి చేస్తోంది. ఈ రంగం గ్రామీణ ప్రాంతాల్లోని ఎందరో చేతివృత్తుల వారికి, మహిళలకు ఉపాధి కల్పిస్తోంది. కొత్త ప్రమాణాల ప్రకారం అగరుబత్తీలను యంత్ర నిర్మిత, చేతితో తయారు చేసినవి, సాంప్రదాయ మసాలా రకాలుగా వర్గీకరించారు. ముడిసరుకులు, మండే విధానం, సువాసన వంటి అంశాల్లో నాణ్యతను నిర్దేశించారు. ఈ ప్రమాణాలకు అనుగు ణంగా ఉన్న ఉత్పత్తులకు 'బీఐఎస్ స్టాండర్డ్ మార్క్' లభిస్తుంది. దీనివల్ల వినియోగదారులు నాణ్యమైన, సురక్షితమైన ఉత్పత్తులను సులభంగా గుర్తించవచ్చని ప్రభుత్వం తెలిపింది. ఈ నిర్ణయం వినియోగదారుల నమ్మకాన్ని పెంచడంతో పాటు, భారత అగరుబత్తీలకు అంతర్జాతీయ మార్కెట్‌లో మరింత ఆదరణ లభిస్తుందని మంత్రిత్వ శాఖ పేర్కొంది.

'ఆపరేషన్ సిందూర్' సందర్భంగా సైనికులకు టీ, లస్సీ అందించిన బాలుడు.. దక్కిన బాల పురస్కార్ అవార్డు

న్యూఢిల్లీ: ఆపరేషన్ సిందూర్ సందర్భంగా పదేళ్ల బాలుడు తన వంతుగా సైనికులకు సేవలందించాడు. టీ, స్నాక్స్, పాలు, లస్సీ వంటివి వారికి అందజేశాడు. నాటి నుంచి ప్రశంసలు పొందిన ఆ బాలుడికి బాల పురస్కార్ అవార్డు దక్కింది. పంజాబ్ ఫిరోజ్‌పూర్ జిల్లాలోని సరిహద్దు ప్రాంతంలో నివసించే శ్రావణ్ సింగ్‌కు రాష్ట్రపతి ద్రౌపది ముర్ము శుక్రవారం ప్రధాన మంత్రి రాష్ట్రీయ బాల్ పురస్కార్ ప్రదానం చేశారు. కాగా, బాల పురస్కార్ అవార్డు తనకు రావడం చాలా సంతోషంగా ఉన్నదని శ్రావణ్ సింగ్ తెలిపాడు. తనకు ఈ అవార్డు దక్కుతుందని ఎప్పుడూ ఊహించలేదని చెప్పాడు. ఆపరేషన్ సింధూర్ సందర్భంగా సైనికులకు చేసిన సేవల గురించి వివరించాడు. 'పాకిస్థాన్‌పై ఆపరేషన్ సిందూర్ ప్రారంభమైనప్పుడు సైనికులు మా గ్రామానికి వచ్చారు. వారికి సేవ చేయాలని నేను అనుకున్నా. నేను రోజూ వారి కోసం పాలు, టీ, మజ్జిగ, ఐస్ తీసుకెళ్లేవాడిని' అని మీడియాకు తెలిపాడు. మరోవైపు ఈ ఏడాది ఏప్రిల్‌లో జమ్మూకశ్మీర్‌లోని పహల్గామ్‌లో పర్యాటకులతో సహా 26 మందిని ఉగ్రవాదులు కాల్చి చంపారు. దీనికి ప్రతీకారంగా మే నెలలో భారత సైన్యం ఆపరేషన్ సిందూర్ చేపట్టింది. పాకిస్థాన్‌లోని ఉగ్రవాదుల శిబిరాలను ధ్వంసం చేసింది. ఇరు దేశాల మధ్య ఉద్రిక్తతలు పెరుగడంతో పాకిస్థాన్ భారీ నష్టాన్ని చవిచూసింది. పాక్ కీలక ఎయిర్‌బేస్‌లు ధ్వంసం కావడంతో కాళ్లబేరానికి దిగి వచ్చింది. చివరకు కాల్పుల విరమణ ఒప్పందం చేసుకున్నది.

హెచ్-1బీ వీసా అంశంపై స్పందించిన భారత్

అమెరికా హెచ్-1బీ వీసా అపాయింట్‌మెంట్‌ల షెడ్యూలింగ్ లేదా రీషెడ్యూలింగ్‌లో సమస్యలు ఎదురవుతున్నట్లు తమకు ఫిర్యాదులు అందాయని భారత విదేశాంగ అధికార ప్రతినిధి రణధీర్ జైశ్వాల్ తెలిపారు. ఈ విషయాన్ని తాము అమెరికా అధికారుల దృష్టికి తీసుకువెళ్ళినట్లు ఆయన వెల్లడించారు. ఇది అమెరికా సార్వభౌమాధికార పరిధిలోని అంశమే అయినప్పటికీ, తమ ఆందోళనలను అమెరికాకు తెలియజేశామని ఆయన పేర్కొన్నారు. కెనడాలో గుండెపోటు కారణంగా భారత సంతతికి చెందిన వ్యక్తి ఇటీవల మరణించిన ఘటనపై కూడా భారత్ స్పందించింది. మృతుడు భారత సంతతికి చెందిన వ్యక్తి అయినప్పటికీ, అతనికి కెనడా పౌరసత్వం ఉందని స్పష్టం చేసింది. ఈ విషయంలో కెనడా ప్రభుత్వానిదే బాధ్యత అని పేర్కొంది. తీవ్ర ఛాతి నొప్పితో తన భర్తను ఆసుపత్రిలో చేర్పించినప్పటికీ, చికిత్స కోసం దాదాపు ఎనిమిది గంటలు వేచిచూడాల్సి వచ్చిందని, దీని కారణంగానే తన భర్త ప్రాణాలు కోల్పోయాడని మృతుడి భార్య ఆరోపించారు.

సవాళ్లు, ప్రతి సవాళ్లు... ఇకపై ఫుల్ యాక్టీవ్‌గా పాలిటిక్స్

మెదక్ : ఇప్పటిదాక ఒక లెక్క. ఇక నుంచి మరో లెక్క. అడ్డగోలుగా మాట్లాడుతామ్. నోటికొచ్చినట్లు వాగుతామ్ అంటే కుదరదు. ప్రజాక్షేత్రంలోకి లాగుతాం. మీ సంగం తేంటో చూస్తామని..కాంగ్రెస్ సర్కార్‌కు వార్నింగ్ ఇచ్చారు బీఆర్ఎస్ అధినేత కేసీఆర్. కాంగ్రెస్ సర్కార్‌కు కావాల్సిన టైమ్ ఇచ్చామని..ఇక పోరు బాటే అంటూ యుద్ధం ప్రకటించారు. దాదాపు రెండేళ్ల పాటు ఎర్రవల్లి ఫామ్‌హౌజ్‌కే పరిమితమైన గులాబీ బాస్ ఇకపై ఫుల్ యాక్టీవ్‌గా పాలిటిక్స్‌లో ఉంటానని చెప్పుకొచ్చారు.రెండేళ్ల కాంగ్రెస్ ప్రభుత్వ వైఫల్యాలను ప్రజల్లో ఎండగట్టేందుకు సంసిద్ధం అవుతున్నారు. ఇందులో భాగంగా సీఎం రేవంత్ రెడ్డి సొంత జిల్లా ఉమ్మడి మహబూబ్ నగర్‌ను ఎంచుకున్నారు కేసీఆర్. పాలమూరు రంగారెడ్డి ఎత్తిపోతలను కాంగ్రెస్ ప్రభుత్వం నిర్లక్ష్యం చేస్తోందని, కృష్ణా జలాలను ఏపీకి తరలించే కుట్ర జరుగుతోందని ఆరోపిస్తున్న కేసీఆర్.. ఆందోళనలు, సభలు, సమావేశాలకు ప్రణాళికలు సిద్ధం చేస్తున్నారు. కాంగ్రెస్ పాలన తెలంగాణకు శాపంగా మారిందని కేసీఆర్ శాపనార్థాలు పెట్టడం, హస్తం పార్టీ సర్కార్ అన్ని రంగాల్లో విఫలమైందని ఆరోపించి ఇకపై ప్రజల్లోకి వెళ్తామని యుద్ధం ప్రకటించడంతో రాజకీయం వేడెక్కింది. రెండేళ్లుగా స్తబ్దుగా ఉన్న బీఆర్ఎస్ క్యాడర్‌లో కేసీఆర్ రాక ఉత్సాహాన్ని నింపింది. ఇక పంచాయతీ ఎన్నికల్లో బీఆర్ఎస్ ఆశించిన దాని కంటే మెరుగైన ఫలితాలు రావడంతో..ఎంపీటీసీ, జడ్పీటీసీ, మున్సిపల్ ఎన్నికల్లో ఇంకా సత్తా చాటొచ్చన్న నమ్మకం పెరిగింది.కేసీఆర్ చేసిన కామెంట్స్ అధికార కాంగ్రెస్, ప్రధాన ప్రతిపక్షం మధ్య డైలాగ్‌వార్‌కు దారితీశాయి. బీఆర్ఎస్, కేసీఆర్ చరిత్ర ఇక ముగిసిన కథే అంటున్నారు సీఎం రేవంత్. తాను రాజకీయాల్లో ఉన్నంతకాలం కేసీఆర్ కుటుంబం అధికారంలోకి రాదని, రానివ్వబోనని కొడంగల్ సాక్షిగా శపథం చేశారు. 2029 ఎన్నికల్లో 119 నియోజకవర్గాలకు ఎన్నికలు జరిగితే 80 సీట్లు, 153 నియోజకవర్గాలకు ఎన్నికలు జరిగితే 100కుపైగా సీట్లు గెలుచుకుంటాం..ఇది తన సవాల్ రాసిపెట్టుకోండి అంటూ గర్జించారు రేవంత్.అందుకు అనుగుణంగానే కేసీఆర్‌తో పాటు గులాబీ పార్టీ నేతల దూకుడుకు బ్రేకులు వేసేలా పథకం రచిస్తున్నారన్న చర్చ జరుగుతోంది. బీఆర్ఎస్ పాలనలో

స్కామ్‌లు జరిగాయంటూ కేసులు, విచారణలను స్పీడప్ చేస్తోంది కాంగ్రెస్ సర్కార్. ఫోన్ ట్యాపింగ్ వ్యవహారంలో సిట్ ఆఫీసర్లు కేసీఆర్ సహా కేటీఆర్, హరీశ్‌రావులకు నోటీసులు ఇచ్చేందుకు సిద్ధమవుతున్నట్లు తెలుస్తోంది. రెండేళ్ల తర్వాత జనంలోకి వచ్చేందుకు రెడీ అవుతున్న బీఆర్ఎస్ అధినేత కేసీఆర్‌కు ఇది ఇబ్బందికరంగా మారే అవకాశం ఉందన్న టాక్ వినిపిస్తోంది.కాంగ్రెస్ ప్రభుత్వంపై యుద్ధం ప్రకటించిన కేసీఆర్‌కు.. సీఎం రేవంత్ రెడ్డి ఫోన్ ట్యాపింగ్ కేసుతో బ్రేకులు వేయబోతున్నారన్న చర్చ సాగుతోంది. అంతే కాకుండా ఈ నెల 29 నుంచి ప్రారంభవుతున్న అసెంబ్లీ సమావేశాల్లో నదీజలాలు, ప్రాజెక్టుల అంశం ప్రధానంగా చర్చకు వచ్చే అవకాశం ఉంది. కృష్ణా జలాలపై బీఆర్ఎస్ ప్రభుత్వం ఏపీతో కుదుర్చుకున్న ఒప్పందం తెలంగాణకు శాపంగా మారిందని చెప్పేందుకు ప్రభుత్వం సిద్ధమవుతోంది. ఫోన్ ట్యాపింగ్, కాళేశ్వరం కమిషన్ రిపోర్ట్, ఫార్ములా ఈ కారు రేస్ వంటి అంశాలను సభలో ప్రస్తావనకు తెచ్చేందుకు రేవంత్ సర్కార్ ప్లాన్ చేస్తోందట.కేసీఆర్‌కు నోటీసులు కొత్త కాదని, కాళేశ్వరం ప్రాజెక్ట్ కుంగిపోవడంపై జస్టిస్ పీసీ ఘోష్ కమిషన్ ముందు హాజరై డీటేయిల్డ్‌గా సమాధానం ఇచ్చిన విషయాన్ని మర్చిపోవద్దంటున్నారు బీఆర్ఎస్ నేతలు. ఒకవేళ ఫోన్ ట్యాపింగ్ ఆరోపణలపై కేసీఆర్‌కు సిట్ నోటీసులు ఇస్తే ఆయన విచారణకు హాజరవుతారా లేదా అన్న అంశంపై ఇంకా స్పష్టత లేదంటున్నాయి పార్టీ వర్గాలు. ఫార్ములా ఈ కారు రేస్ కేసులో బీఆర్ఎస్ వర్కింగ్ ప్రెసిడెంట్ కేటీఆర్ రెండుసార్లు ఏసీబీ విచారణకు హాజరయ్యారు.కేటీఆర్ ప్రాసిక్యూషన్‌కు గవర్నర్ అనుమతి ఇవ్వడంతో అరెస్ట్ తప్పదన్న ప్రచారం జరుగుతోంది. ఇదంతా రాజకీయ కక్ష సాధింపు చర్య అన్నది కారు పార్టీ నేతల వాదన. కేసులు విచారణలు తమను చికాకు పెడుతున్నాయన్న అసహనం బీఆర్ఎస్ వర్గాల్లో కనిపిస్తోంది. కొత్త సంవత్సరంలో ప్రజల్లోకి వెళ్లాలనుకున్న గులాబీ దళపతి కేసీఆర్ దూకుడుకు..బ్రేకులు వేసేందుకు రేవంత్ పక్కా స్కెచ్ రెడీ చేశారన్న గుసగుసలు వినిపిస్తున్నాయి. రేవంత్ గేమ్‌కు కేసీఆర్ దగ్గరున్న ప్లాన్ ఏంటో చూడాలి మరి.

సెలవుల్లో ఉద్యోగులు... ఆఫీసుల ముందు ప్రజలు

వరంగల్ : పండుగొచ్చిందంటే చాలు.. రాష్ట్రంలోని ప్రభుత్వ కార్యాలయాలు ఖాళీగా కనిపిస్తున్నాయి. పండుగకు ముందు, తర్వాత రోజు అధికారులు, సిబ్బంది సెలవు పెట్టి వెళ్తున్నారు. పండుగ సెలవు ఒక్కరోజే ఉన్నప్పటికీ, ఆఫీసులు మాత్రం రెండు, మూడు రోజుల పాటు ఖాళీగా దర్శనమిస్తున్నాయి. సెక్రటేరియెట్ మొదలుకుని మండల ఆఫీసుల దాకా ఇదే పరిస్థితి నెలకొన్నది. పండుగ మూడ్‌లో ఉన్నతాధికారులు సైతం పట్టించుకోకపోవడంతో కిందిస్థాయి సిబ్బంది తమ ఇష్టానుసారంగా వ్యవహరిస్తున్నారు. దీంతో సమస్యలు చెప్పుకునేందుకు వచ్చే ప్రజలు అధికారుల కోసం ప్రభుత్వ కార్యాలయాల చుట్టూ తిరగాల్సి వస్తున్నది. సెక్రటేరియెట్‌లో ఫ్లోర్‌కు ఒక సెక్రటరీ అన్నట్టుగా ఐదుగురు కంటే ఎక్కువ మంది కనిపించలేదు. సీఎం రేవంత్ రెడ్డి ఐఏఎస్ అధికారులతో ప్రత్యేకంగా సమీక్ష నిర్వహించి.. విధుల్లో అలసత్వం వహించవద్దని, ప్రజలకు అందుబాటులో ఉండాలని హెచ్చరించారు. కానీ మరుసటి రోజే చాలామంది ఉన్నతాధికారులు విధులకు దుమ్మా కొట్టారు. స్పెషల్ చీఫ్ సెక్రటరీలు, ప్రిన్సిపల్ సెక్రటరీలు, సెక్రటరీలు వంటి అధికారులే తమ చాంబర్లలో కనిపించలేదు. మధ్యాహ్నం 3 గంటలకు సెక్రటేరియెట్‌లో ఐదుగురు సెక్రటరీలు మాత్రమే అందుబాటులో ఉన్నారంటే పరిస్థితి అర్థం చేసుకోవచ్చు. ఇక చీఫ్ మినిస్టర్ ఆఫీసు (సీఎంవో)లోనూ ఇదే తీరు కనిపిస్తున్నది. అక్కడ ఉండే కీలకమైన కార్యదర్శులు ఆఫీసుకు ఎప్పుడు వస్తారో? ఎప్పుడు వెళ్తారో తెలియని పరిస్థితి నెలకొంది. సీఎంతో బ్రీఫింగ్ ఉన్న సమయంలో వాళ్లు ఎలాగూ ప్రజలకు అందుబాటులో ఉండరు. కానీ మిగతా సమయాల్లో, సీఎం జిల్లాల పర్యటనకు వెళ్లిన టైమ్‌లోనూ వాళ్లు చాంబర్లలో ఉంటలేరు. ప్రిన్సిపల్ సెక్రటరీ శేషాద్రి, ఓఎస్డీ శ్రీనివాసులు మినహా మిగతా సెక్రటరీలు ఉన్నారా?లేరా? అన్నది తెలియడం లేదు. అసలు వీరు ఎవరిని కలుస్తున్నారు? ఎక్కడ ఉంటున్నారు? అన్నది అంతుచిక్కడం లేదు. ఐఏఎస్ అధికారులే ఉంటలేరని సాకుగా చూపిస్తూ అదనపు సెక్రటరీలు, జాయింట్ సెక్రటరీలు, అసిస్టెంట్ సెక్రటరీల నుంచి మొదలుకొని సెక్షన్

ఆఫీసర్లు, అసిస్టెంట్ సెక్షన్ ఆఫీసర్ల వరకు అందరూ ఇదే బాటలో పయనిస్తున్నారు. సెక్రటేరియెట్ లెక్కనే జిల్లా, మండల కార్యాలయాల్లోనూ పరిస్థితి నెలకొంది. ముఖ్యంగా వ్యవసాయం, రెవెన్యూ, పంచాయతీ రాజ్ వంటి కీలక శాఖల అధికారులు ఉదయం 11 గంటలు దాటినా కార్యాలయాలకు రావడం లేదు. వచ్చినా కాసేపటికే మీటింగ్ ఉందంటూ బయటకు వెళ్లిపోతున్నారు. సామాన్య ప్రజలు ఎక్కువగా వెళ్లేది మండల కార్యాలయాలకే. కానీ అక్కడ పరిస్థితి అధ్వానంగా తయారైంది. ఎమ్మార్వో, ఎంపీడీవో ఆఫీసుల్లో సిబ్బంది ఇష్టారాజ్యంగా వ్యవహరిస్తున్నారు. పండుగ వచ్చిందంటే చాలు.. ఈ కార్యాలయాల్లో సగం మంది సిబ్బంది సెలవు పెట్టకుండానే దుమ్మా కొడుతున్నారు. దీంతో కులం, ఆదాయ ధ్రువీకరణ పత్రాల కోసం, భూసమస్యల పరిష్కారం, ఇతరత్రా పనుల మీద వచ్చే జిల్లా, మండల కేంద్రాలకు వచ్చే ప్రజలు ఇబ్బందులు పడుతున్నారు. సాధారణ పనిదినాల్లో సైతం అధికారులు, ఉద్యోగులు సమయపాలన పాటించడం లేదు. ఉదయం 10:30 గంటలకు కార్యాలయాల్లో ఉండాల్సిన సిబ్బంది.. మధ్యాహ్నం 12 గంటల వరకు కూడా రావడం లేదు. తీరా 12 గంటలకు ఆఫీసులకు చేరుకున్నా, గంట సేపు కూడా పని చేయకుండానే లంచ్ బ్రేక్ పేరుతో బయటకు వెళ్లిపోతున్నారు. తిరిగి సీట్లలోకి వచ్చేసరికి మధ్యాహ్నం 3 గంటలు దాటుతోంది. మళ్లీ సాయంత్రం 4 గంటలు అయిందంటే చాలు, బ్యాగులు సర్దుకుని ఇళ్లకు వెళ్లేందుకు సిద్ధమవుతున్నారు. ఇక ప్రభుత్వ నిబంధనల ప్రకారం రెండో శనివారం మాత్రమే సెలవు. కానీ వారాంతం వచ్చిందంటే చాలు యంత్రాంగం మొత్తం రిలాక్స్ మూడ్‌లోకి వెళ్లిపోతున్నారు. శుక్రవారం సాయంత్రం నుంచే సొంత పనుల మీద, ఊర్ల ప్రయాణాల మీద దృష్టి సారించే అధికారులు.. శనివారం కార్యాలయాల్లో సంతకం పెట్టి వెళ్లిపోతున్నారు. మధ్యాహ్నం తర్వాత ఏ ప్రభుత్వ ఆఫీసులో చూసినా పట్టుమని పదిమంది ఉద్యోగులు కూడా కనిపించని దుస్థితి నెలకొంది.

తెలంగాణపై బీజేపీ ప్రత్యేక వ్యూహం!

-మొదటిపేజీ తరువాయి

మోహన్ భగవత్ హాజరుకానున్నారు. అయితే, తెలంగాణపై ఆర్ఎస్ఎస్, బీజేపీ ఫోకస్ పెట్టినట్టు తెలుస్తోంది. ఇందులో భాగంగానే ప్రముఖుల పర్యటనలు ఉన్నాయనే వార్తలు వినిపిస్తున్నాయి. ఇక, బీజేపీ బలోపేతంలో భాగంగా ఇప్పటికే రాష్ట్రంలో ఆర్ఎస్ఎస్ శాఖల పెంపు, కార్యక్రమాలు వేగంగా జరుగుతున్నాయి. 2025లో 392 కొత్త శాఖలను ఆర్ఎస్ఎస్ ఏర్పాటు చేసింది. ఇప్పటి వరకు 3800 శాఖలు ఉండగా.. 2026 నాటికి 4000 శాఖల ఏర్పాటును లక్ష్యంగా పెట్టుకున్నట్టు సమాచారం. మరోవైపు.. 'భాగ్యనగర్' వంటి పేర్లతో సాంస్కృతిక పునరుద్ధరణకు ప్రయత్నిస్తోంది. ఇది రాష్ట్ర రాజకీయాల్లో, సామాజిక రంగంలో ఒక ముఖ్యమైన అంశంగా మారనుందని విశ్లేషకులు చెబుతున్నారు.

బీఎంఎస్ ప్రారంభం..

సర్ కార్యవాహ దత్తాత్రేయ హోసబలె గురువారం హైదరాబాద్‌లో బీఎంఎస్ కార్యాలయాన్ని ప్రారంభించారు. ఈ సందర్భంగా బీఎంఎస్‌ను ప్రపంచంలోనే అతిపెద్ద కార్మిక సంఘంగా అభివర్ణించారు. ఇక, ఆర్ఎస్ఎస్‌తో అనుబంధంగా కార్మిక రంగంలో ప్రత్యేక శక్తిగా బీఎంఎస్ ఎదుగుతోంది. బీఎంఎస్.. కార్మికుల హక్కులు, జాతీయ ప్రయోజనం, స్వదేశీ ఆర్థిక వ్యవస్థకు మద్దతుగా ఉంటుంది. ఇది కార్మికుల సమస్యలపై పోరాటం చేస్తుంది. కార్మికులకు అవగాహన కార్యక్రమాలు, శిక్షణా శిబిరాలను కూడా ఏర్పాటు చేస్తోంది. కార్మికుల వేతనాలు, ఉద్యోగ భద్రత, సామాజిక భద్రతపై ఫోకస్ చేస్తుంది. అలాగే, స్వదేశీ ఉత్పత్తులకు మద్దతుగా స్వదేశీ జాగరణ కార్యక్రమాలు చేపట్టింది. ఆర్ఎస్ఎస్ మద్దతుతో బీఎంస్‌కు రాజకీయ, సామాజిక స్థాయిలో విస్తృత ప్రభావం ఉంది. దీంతో, తెలంగాణ కార్మిక సంఘాల విషయంలో బీఎంస్ కొత్త ప్రభావం చూపించే అవకాశం ఉంది. ఈ నేపథ్యంలో తెలంగాణలో బీజేపీ బలోపేతంగా దిశగా ఇవన్నీ కార్యక్రమాలు జరుగుతున్నట్టు పొలిటికల్ విశ్లేషకులు వ్యాఖ్యానిస్తున్నారు.

28న గ్రామగ్రామాన కాంగ్రెస్ నిరసనలు

-మొదటిపేజీ తరువాయి

ఆదేశాలు జారీ చేసింది. ఇటీవల జరిగిన పార్లమెంట్ సమావేశాల్లో మహాత్మా గాంధీ జాతీయ గ్రామీణ ఉపాధి హామీ పథకం స్థానంలో "వీబీ-జీ-రామ్ జీ" 2025 అనే నూతన బిల్లును కేంద్రప్రభుత్వం తీసుకవచ్చింది. అయితే మహాత్మా గాంధీ జాతీయ ఉపాధి హామీ పథకం 2006 ఫిబ్రవరి 2న అమలులోకి వచ్చింది. ఈ పథకం కింద గ్రామంలో దారిద్ర రేఖ దిగువ గల ప్రతి కుటుంబానికి తప్పనిసరిగా 100 రోజుల పని ఇచ్చేలా చట్టం చేయబడింది. 2009లో ఈ పథకానికి మహాత్మా గాంధీ పేరు జోడించబడింది. ప్రస్తుతం ఈ పథకం స్థానంలో కేంద్రం 'వికసిత్ భారత్ గ్యారంటీ ఫర్ రోజ్‌గార్ అండ్ అజీవికా మిషన్' వీబీ-జీ-రామ్ జీ బిల్లుకు ఆమోదం తెలిపింది. ఈ పథకం గ్రామీణ ప్రాంతాల్లో అవసరమైన వారికి 125 రోజుల పాటు పనిని కల్పిస్తుంది. అయితే ఈ పథకంలో మహాత్మాగాంధీ పేరును తొలగించడాన్ని ప్రతిపక్షాలు తీవ్రంగా తప్పుబడుతున్నాయి. గాంధీ పేరును తొలగించడం అంటే ఆయనను అవమానపరచడమేనని ఆందోళన చేస్తున్నాయి.

యాక్టివ్ మోడ్‌లోకి మళ్లీ కేసీఆర్

తెలంగాణలో రాజకీయాలు మళ్లీ వేడెక్కాయి. బీఆర్ఎస్ అధినేత, మాజీ ముఖ్యమంత్రి కేసీఆర్ మళ్లీ యాక్టివ్ మోడ్‌లోకి వెళ్లారు. వరుస సమావేశాలు, నేతలతో మంతనాలు, వ్యూహాత్మక నిర్ణయాలతో ఆయన రాజకీయాల్లో దూకుడు పెంచుతున్నారు. ముఖ్యంగా శాసనసభ సమావేశాలు సమీపిస్తున్న వేళ, పార్టీని మళ్లీ పోరాటానికి సిద్ధం చేసే దిశగా కేసీఆర్ అడుగులు వేస్తున్నట్లు స్పష్టంగా కనిపిస్తోంది. ఎర్రవల్లి ఫామ్‌హౌస్‌లో కేసీఆర్ ఈరోజు కీలక సమావేశం నిర్వహించారు. ఈ భేటీలో బీఆర్ఎస్ వర్కింగ్ ప్రెసిడెంట్ కేటీఆర్, మాజీ మంత్రి హరీశ్ రావుతో పాటు ఉమ్మడి మహబూబ్‌నగర్, నల్గొండ, రంగారెడ్డి జిల్లాలకు చెందిన ముఖ్య నేతలు పాల్గొన్నారు. అసెంబ్లీ సమావేశాల్లో పార్టీ తరఫున అనుసరించాల్సిన వ్యూహం, ప్రభుత్వం తీసుకుంటున్న నిర్ణయాలపై ఎలా ఎదురుదాడి చేయాలన్న అంశాలపై కేసీఆర్ స్పష్టమైన దిశానిర్దేశం చేసినట్లు సమాచారం. అలాగే రానున్న రోజుల్లో నిర్వహించాల్సిన బహిరంగ సభలు, నియోజకవర్గ స్థాయి కార్యక్రమాల తేదీలపై కూడా చర్చ జరిగినట్లు తెలుస్తోంది. పార్టీ శ్రేణులు ప్రజల్లోకి మరింత బలంగా వెళ్లాలని, ప్రభుత్వ వైఫల్యాలను ప్రజలకు వివరించాలని కేసీఆర్ నేతలకు సూచించినట్లు సమాచారం. ఇదిలా ఉండగా, ఇదే సమయంలో మరో కీలక పరిణామం రాజకీయ వర్గాల్లో చర్చనీయాంశంగా మారింది. ఫోన్ ట్యాపింగ్ కేసులో కేసీఆర్‌కు నోటీసులు జారీ చేయాలన్న దిశగా ప్రత్యేక దర్యాప్తు బృందం (సిట్) నిర్ణయం తీసుకున్నట్లు తెలుస్తోంది. ఈ కేసును తుది దశకు తీసుకెళ్లాలంటే కేసీఆర్‌తో పాటు మాజీ మంత్రి హరీశ్ రావును కూడా విచారించాల్సిన అవసరం ఉందని సిట్ భావిస్తున్నట్లు సమాచారం. ఈ క్రమంలోనే కేసీఆర్, హరీశ్ రావులకు త్వరలో సమన్లు జారీ చేసి విచారణ చేపట్టాలని సిట్ యోచిస్తున్నట్లు తెలుస్తోంది. అయితే శాసనసభ సమావేశాల సమయంలో రాజకీయ ఉద్రిక్తతలు పెరిగే అవకాశం ఉన్న నేపథ్యంలో, సమావేశాలు ముగిసిన తర్వాత నోటీసులు ఇవ్వాలని నిర్ణయించినట్లు టాక్ నడుస్తోంది. ఈ మొత్తం పరిణామాల మధ్య కేసీఆర్ రాజకీయంగా వేగం పెంచడం ఇప్పుడు హాట్ టాపిక్‌గా మారింది. ఒకవైపు ప్రభుత్వంపై దాడికి సిద్ధమవుతూ, మరోవైపు న్యాయపరమైన సవాళ్లను ఎదుర్కొనే వ్యూహంతో ఆయన ముందుకు సాగుతున్నారని రాజకీయ విశ్లేషకులు అభిప్రాయపడుతున్నారు. రాబోయే రోజుల్లో తెలంగాణ రాజకీయాలు మరింత ఆసక్తికరంగా మారనున్నాయన్న సంకేతాలు ఇప్పటికే కనిపిస్తున్నాయి.

ఆ దుష్ప్రచారాన్ని నమ్మొద్దు

-మొదటిపేజీ తరువాయి

ఆ జాబితా నుంచి తొలగించేందుకు ప్రొఫెసర్? జయశంకర్ తెలంగాణ వ్యవసాయ వర్సిటీ జర్మన్ టెక్నాలజీ సాయంతో 'శాటిలైట్ మ్యాపింగ్?'ను' నిర్వహిస్తోంది. 2024లో చేపట్టిన ఒక గ్రౌండ్ సర్వే ప్రకారం దాదాపు నాలుగు లక్షల ఎకరాల భూమి ముఖ్యంగా హైదరాబాద్ నగరం చుట్టుపక్కల, ఓఆర్ఆర్(ఔటర్ రింగు రోడ్డు), ఆర్ఆర్ఆర్ పరిధిలో వాణిజ్య వినియోగంలో ఉంది. ఈ మ్యాపింగ్ ప్రక్రియ ద్వారా ప్రతి లబ్ధిదారుడి వద్ద ఎంత భూమి సాగు విస్తీర్ణంలో ఉందనేది నిర్ధారించొచ్చు. "తెలంగాణ రాష్ట్రంలో రైతు భరోసా పథకాన్ని నిలిపివేస్తున్నారంటూ జరుగుతున్న ప్రచారంలో ఎలాంటి నిజం లేదు. ఆ వార్త పూర్తిగా అవాస్తవం, నిరాధారమైనది, దురుద్దేశపూర్వకంగా దీనిని ప్రచారం చేశారు"- తెలంగాణ ప్రభుత్వ ఫ్యాక్ట్?చెక్ విభాగం ట్వీట్

అర్హులైన వారందరికీ రైతుభరోసా

రైతు భరోసా ప్రయోజనం పొందుతున్న భూమి రియల్ ఎస్టేట్ వెంచరా? కొండా, రోడ్డా, ఫాంహౌసా అనే విషయాన్ని ధ్రువీకరించేందుకు కూడా ఈ శాటిలైట్? మ్యాపింగ్ ఉపయోగపడుతుంది. మ్యాపింగ్ ప్రక్రియ అనేది ఫీల్డ్ డేటాను రికార్డులతో ధ్రువీకరించేందుకు మాత్రమే. రైతు భరోసా పథకం కింద గతేడాది దాదాపు రూ.8,500 కోట్ల నుంచి రూ.9వేల కోట్లు రైతుల బ్యాంకు ఖాతాల్లో జమ చేశాం. ఈ పథకం విషయంలో తెలంగాణ ప్రభుత్వం ఎలాంటి షరతులను విధించలేదు. రైతులు రబీ/ఖరీఫ్ కాలాల్లో ఆయా పంటలు పండించవచ్చు. అలాంటి వారు కూడా ఈ రైతుభరోసాకు అర్హులే. ఒక సీజన్‌లో ఒకే పంట పండించిన రైతులకు కూడా ఆర్థిక సహాయం అందిస్తున్నాం. అర్హులైన వారికి రెండు సీజన్లకు ఎకరానికి రూ.12 వేలు చొప్పున అందుతుంది.

అభ్యంతరాలుంటే ఇలా చేయండి

ఒకవేళ జాబితా నుంచి పేర్లు తొలగించినా, అభ్యంతరాలు ఏమైనా ఉన్నా వివరణ కోసం రైతులు జిల్లా కలెక్టర్, జిల్లా స్థాయి రెవెన్యూ(డీఆర్వో) అధికారులను సంప్రదించవచ్చు. గతేడాది ముఖ్యమంత్రి రేవంత్ రెడ్డి నాయకత్వంలో ప్రభుత్వం 90 రోజుల వ్యవధిలో పూర్తి చేయాల్సిన రైతు భరోసా నగదు పంపిణీ కార్యక్రమాన్ని కేవలం 9 రోజుల్లోనే పూర్తి చేసి రికార్డు సృష్టించింది. నిజమైన లబ్దిదారులకు నష్టం జరగకుండా ఉండేవిధంగా చూడాలని సీఎం ఆదేశించారు. ప్రజలు ఎవరూ రైతు భరోసాపై దుష్ప్రచారాలు, అసత్య వార్తలను నమ్మొద్దని ప్రభుత్వం విజ్ఞప్తి చేసింది. అర్హులైన వారందరికీ రైతుభరోసా అందుతుందని స్పష్టం చేసింది.

కుంభస్థలం లాంటి పెద్ద గ్రామ పంచాయతీల్లో

గులాబి జెండా ఎగిరింది

వనపర్తి : ప్రభుత్వ వైఫల్యాలను ప్రజల్లోకి తీసుకుని వెళ్లాలి .నీళ్లు ఇవ్వడానికి చేతకాక క్రాప్ హాలీడే ఇస్తున్నారు .రైతులు కష్టపడుతుంటే జిల్లా మంత్రి విహార యాత్ర చేస్తున్నాడు .పాలమూరు నది జాలాల హక్కుల సాధనకై సమావేశం .సోలిపూర్, సవాయి గూడెం ఫలితాలపై మీద కోర్టు లో కేసులు వేసాం..పెట్టుబడి లేని వ్యాపారం అంటే ఒక్కటే ఇతరులను విమర్శించడం..మాజీ పార్లమెంట్ సభ్యులు, రాష్ట్ర ప్రధాన కార్యదర్శి రావుల చంద్ర శేఖర్ రెడ్డి .మాజీ మంత్రి సింగిరెడ్డి నిరంజన్ రెడ్డిఅధికార పార్టీ అహం, మద్యం, డబ్బుల ముందు ఫోటి లో నిలబడి గులాబీ జెండా మెడలో వేసుకుని ప్రజాక్షేత్రంలో యుద్ధం చేసి కుంభస్థలం లాంటి పెద్ద గ్రామ పంచాయతీ ల్లో గులాబి జెండా ఎగుర వేశారని ఎన్ని అడ్డంకులు సృటించిన రాష్ట్ర స్థాయి లో చరిత్ర సృష్టిచారు గోపాల్ పేట మండల ప్రజలు అని మాజీ మంత్రి సింగిరెడ్డి నిరంజన్ రెడ్డి అన్నారు. శుక్రవారం జిల్లా కేంద్రం లోని తన నివాస గృహం నుండి స్థానిక నాయకులతో కలిసి బైక్ ర్యాలీ నిర్వహించి అనంతరం రాజాపేట గ్రామ శివారులో గల జిల్లా పార్టీ కార్యాలయంలో నూతన సర్పంచులు, ఉప సర్పంచులు, వార్డు మెంబర్లకు అభినందనలు తెలుపుతూ పాలమూరు నది జాలాల హక్కుల సాధనకై నిర్వహించిన సమావేశంలో ఆయన మాట్లాడారు. ప్రభుత్వం మీద అధికారం లోకి వచ్చిన తరువాత రెండు నెలలోనే ప్రజల్లో వ్యతిరేకత వచ్చిన ప్రభుత్వం కాంగ్రెస్ ప్రభుత్వం అని లక్షల మంది రైతులు యూరియా కోసం నిలబడ్డారని, ప్రభుత్వ ఉద్యోగుల పదవి విమరణ తరువాత రావాల్సిన డబ్బు లు ఇవ్వలేదని ప్రభుత్వ సంక్షేమ హాస్టల్ లో 60 మంది విద్యార్థులు చనిపోయారు, 700 మంది రైతులు చనిపోయారని ఇవ్వని ప్రభుత్వ వైఫల్యంకు నిదర్శనమన్నారు. నీళ్లు అదించడానికి చేత కాక జూరాల ప్రాజెక్టు నుండి 45 రోజులు వరద నీరు వృధాగా సముద్రం లో కలిసిన తరువాత కే ఎల్ ఐ మోటార్లు ఆన్ చేసారని వరద నీరు వచ్చిన సమయంలో ఆన్ చేస్తే ఈ పరిస్థితి ఉండేది కాదన్నారు. జూరాల ప్రాజెక్టు కు పైన గల ప్రభుత్వం తో మాట్లాడి గతంలో నీళ్లు అందించి క్రాప్ హాలీడే అనేది లేకుండా చేశామని కాంగ్రెస్ ప్రభుత్వం వరద నీరు సముద్రం లోకి వెళ్లిన తరువాత కర్ణాటక తో మాట్లాడలేక క్రాప్ హాలిడే ప్రకటించారన్నారు. నీళ్లు లేక రైతులు కష్టపడుతుంటే ఇక్కడ ఉన్న జిల్లా మంత్రి కుటుంబ సభ్యులతో కలిసి సోమశిలలో విహార యాత్ర చేస్తున్నాడని అయన విమర్శించారు. గులాబీ పార్టీ పుట్టినప్పటి నుండి ఎన్ని ఉద్యమాలు జరిగిన, ఎన్నికలు జరిగిన గులాబి నాయకుల పోరాటం వెల్లకట్టలేనిదని పోరాడి ఓడిపోయినా వాళ్లు బాధ పడలేదు ఇక్కడికే అయ్యిపోయేలేదని భవిష్యత్ ఉందన్నారు. ప్రభుత్వం జెడ్పిటిసి, ఎంపిటిసి ల ఎలక్షన్ పెట్టడం లేదని పెడితే ప్రస్తుతం రైతు భరోసా ఇవ్వాలి కాదా అవి ఇవ్వలేక జెడ్పి టీసి, ఎంపిటిసి ఎన్నికల గురుంచి మాట్లాడడం లేదని నిధులు వస్తాయి కాబట్టి రెండు సంవత్సరాల తరువాత గ్రామ పంచాయతీ ఎన్నికలు పెట్టారని ఆ కోవలోనే నిధులు ఎక్కడ తిరిగి పోతాయని ఉద్దేశ్యంతో మున్సిపాలిటీ ఎన్నికలు నిర్వహించాలని ప్రభుత్వం ఆలోచిస్తుంది ఎంత వరకు ఆపితే అంత వరకు ఆపడానికి జెడ్పిటిసి, ఎంపిటిసి ఎన్నికలను వాయిదా వేస్తున్నారన్నారు ఎమ్మెల్యే, మంత్రులు విధాన పరమైన నిర్ణయాలు మాత్రమే అనుసరించాలి తప్ప పూర్తి స్థాయి లో గ్రామ పంచాయతీ పరిధిలో సర్పంచులకు చెక్ పవర్ ఉంటుంది. ప్రతి అంశం లో విషయ పరిజ్ఞానం పెంచుకోవాలి. ప్రజలతో సఖ్యతతో ఉండాలని నూతన సర్పంచులకు అయన సూచించారు. గ్రామ పంచాయతీ లలో పాలక మండలి సమావేశం, ప్రతి మూడు నెలలకు ఒకసారి గ్రామ సభ పెట్టాలని అందుకు సంబందించి కార్యదర్శి కు ఆదేశాలు ఇవ్వాలి సభలో చర్చించాల్సిన అంశాలను ఎజెండా లో పొందు పరిచి మాట్లాడాలన్నారు. పాత ట్రాక్టర్ల లకు పట్టిన దుమ్ము దులపండి చెట్లకు నీళ్లు పోయండని పారిశుద్ధం మంచి నీరు మీద ప్రత్యేక దృష్టి పెట్టాలని . ప్రభుత్వ వైఫల్యాలను ప్రజల్లోకి తీసుకుని వెళ్లాలన్నారు. వ్యక్తిగత పంచాయతీ లకు సర్పంచులు దూరంగా ఉండాలి అంతే తప్ప వ్యక్తిగత పంచాయతీలన్ని నెత్తిన వేసుకోవద్దని ప్రజలకు ఏది ఉపయోగమో అది చేయాలి మీరు చేసే పని మీదనే మీకు విలువ పెరుగుతుందన్నారు. గ్రామ పంచాయతీ లకు మన డబ్బులు మనకు వస్తాయి జి ఎస్టీ చట్టం లో మనం కొనే ప్రతి దానికి ట్యాక్స్ ఢిల్లీ కి పోతుందని రాష్ట్రం నుండి ఎంత ట్యాక్స్ పోతుందో అంత ట్యాక్స్ ఢిల్లీ ఇవ్వాలి గ్రామ పంచాయతీ పరిధిలో ఉన్న జనాభా ను దృష్టిలో పెట్టుకుని మనిషి ఇంత అని నిధులను మంజూరు చేస్తారని . కొంతమంది కేంద్రం నుండి వస్తాయి అని చెబుతారు ఇవి ఎవరబ్బా సొమ్ము లు కావు మనం కట్టిన ట్యాక్స్ మనకు వస్తాయని ఆయన వివరించారు. దేశంలో అభివృద్ధి జరిగిన ఆదర్శ గ్రామాలను నూతన సర్పంచులు వెళ్ళి రావాలని అందుకు తగ్గ ఏర్పాట్లు తాను చేయడం జరుగుతుందని ఆయన వివరించారు. గడిచిన రెండేళ్ల లో పాలమూరు రంగారెడ్డి ప్రాజెక్టు లో తట్టేడు మన్ను తీయలేదు.ఉమ్మడి పాలమూరు జిల్లాను సస్యశ్యామలం చేసేందుకు దిశగా పాలమూరు రంగారెడ్డి ప్రాజెక్టు లో భాగంగా తమ ప్రభుత్వం లో 90 శాతం పనులు పూర్తి చేసినప్పటికి మిగిలిన పనులను చేయకుండా గడిచిన రెండేళ్ల కాలంలో కాంగ్రెస్ ప్రభుత్వం తట్టేడు మన్ను కూడా తీయలేదని మాజీ మంత్రి సింగిరెడ్డి నిరంజన్ రెడ్డి విమర్శించారు . ఉమ్మడి పాలమూరు జిల్లాలో 35 లక్షల ఎకరాలు ఉండగా అందులో కేవలం 10 లక్షల ఎకరాల్లో సాగు అవుతుందని అందులో 9 లక్షల ఎకరాలకు కే సి ఆర్ ప్రభుత్వం లో సాగు నీరును అందించడం జరిగిందని మిగిలిన ఎకరాలకు నీళ్లు అందించడానికి పాలమూరు రంగారెడ్డి ప్రాజెక్టు కు రూపకల్పన చేసి రిజర్వాయర్లు, పంపింగ్ స్టేషన్లు పనులు చేయడం జరిగిందని మిగిలి పోయిన పనులను పూర్తి చేయకుండా కాంగ్రెస్ ప్రభుత్వం కాలయాపన చేస్తోందన్నారు. మనకు కృష్ణ నదిలో నికర జలాల్లో ఒక్క పాలమూరు కు 200 టి ఎం సి లు రావాలని కానీ ప్రాజెక్టు లలో 40 టి ఎం సి లు కూడా లేవన్నారు. ఆంధ్రాలో చంద్రబాబు కింద పని చేసిన ఆదిత్య నాథ్ అధికారి తెలంగాణ కు నీళ్లు వద్దని చెప్పిన వ్యక్తి ని తెలంగాణ ప్రభుత్వ నీటి సలహా దారుడిగా గా ఇక్కడి సి ఎం పెట్టుకున్నారని కాంగ్రెస్ హయాంలో జరుగుతున్న జల దోపిడీని ప్రజలకు వివరించాల్సిన అవసరం ఉందన్నారు. జనవరి నెలలో పాలమూరు రంగారెడ్డి ప్రాజెక్టు ల కే సి ఆర్ సభలు సమావేశాలను నిర్వహించడం జరుగుతుందని అందుకు సంబందించి పార్టీ ఎ పిలుపునిచ్చిన ఉద్యమం కు అందరు తయారు అయ్యి ఉండాలని అందుకు గ్రామాల, మండల, నియోజకవర్గం, నాయకులతో సమావేశాలు నిర్వహిస్తామన్నారు. సోలిపూర్, సవాయి గూడెం ఎన్నికల ఫలితాలపై కోర్టు కు వెళ్లాం.ఇటీవల జరిగిన గ్రామ పంచాయతీ ఎన్నికల్లో సోలిపూర్, సవాయి గూడెం లో ముందుగా మనవాళ్ళు గెలిచారని అధికారులు చెప్పారు కానీ తరువాత కాంగ్రెస్ వాళ్లు గెలిచారని చెప్పారని దాని మీద కోర్టులో కేసు లు వేయడం జరిగిందన్నారు. త్వరలో నే తీర్పు వస్తుందన్నారు. అనంతరం శ్రీ రంగా పురం మండల కేంద్రానికి చెందిన వార్డు మెంబెర్ రాములు బిజెపి పార్టీ నుండి మాజీ మంత్రి సింగిరెడ్డి నిరంజన్ రెడ్డి. సమక్షంలో బి ఆర్ ఎస్ పార్టీలో చేరారు.పెట్టుబడి లేని వ్యాపారం అంటే ఒక్కటే ఇతరులను విమర్శించడం.... మాజీ పార్లమెంట్ సభ్యులు, రాష్ట్ర ప్రధాన కార్యదర్శి రావుల చంద్ర శేఖర్ రెడ్డి.ప్రస్తుత కాలంలో ఎ పని చేయాలన్న ఖర్చు తో కూడుకున్నది కానీ ఎలాంటి ఖర్చు, పెట్టుబడి లేకుండా ఉండే వ్యాపారం అంటే అది కేవలం ఇతరులను విమర్శించడం అని అవతలి వాళ్లు ఎప్పుడు తిట్టుకుంటూనే ఉంటారని వాళ్లకు తిట్లు మాత్రమే మిగులుతాయని మనం ఎవరిని తిట్టమని మనం చేసిన అభివృద్ధి మాత్రమే కనిపిస్తుందని మాజీ పార్లమెంట్ సభ్యులు, రాష్ట్ర ప్రధాన కార్యదర్శి రావుల చంద్ర శేఖర్ రెడ్డి అన్నారు. మీ వల్ల జనాలకు మంచి జరగాలి ఆ దిశగా సర్పంచ్ లు పని చేయాలని 1994 ఎన్నికల్లో తాను అప్పాయపల్లి గ్రామాల్లో ఏజెంట్ పెట్టె పరిస్థితి లేకుండే అని కానీ నిరంజన్ రెడ్డి నాయకత్వం లో ప్రతి సారి మన వాళ్లు గెలవడం హర్షించదగ్గ విషయమన్నారు. సర్పంచ్ లు చట్టం లో మీకు ఉన్న బాధ్యతలు ఏమిటి అధికారం ఏమిటి అనేది తెలుసుకోవాలి నేర్చుకోవాలి అనుభవాని గడించాలని ప్రతి దానికి డబ్బు అవసరం లేదని మనసు పెట్టి ప్రజలోకి వెళ్ళితే ఆదరిస్తారని ఆయన వివరించారు. 2018 లో అప్పటి తెలంగాణ ప్రభుత్వం పంచాయతీ రాజ్ చట్టం తీసుకుని రావడం జరిగిందని అందులో అన్ని అంశాలు ఉంటాయని నిధులను రాజ్యాంగ సవరణ 73, 74 ద్వారా స్టేట్ ఎలక్షన్ కమిషన్ వచ్చిందని ప్రతి 5 సంవత్సరాలకు ఒకసారి ఎన్నికలు నిర్వహించాలి కాబట్టి ప్రభుత్వం ఎన్నికలను నిర్వహించారని కేంద్ర ప్రభుత్వం నుండి రావాల్సిన నిదులు నేరుగా గ్రామ పంచాయతీ లకు వస్తాయని ఎవరు భయపడాల్సిన అవసరం లేదన్నారు. పాత వరంగల్ ప్రస్తుత మహబూబాబాద్ లో బి ఆర్ ఎస్ అభ్యర్థులు గెలిచిండు అని పత్రం ను తీసుకుని ఇంటికి వెళ్లిన తరువాత కాంగ్రెస్ పార్టీ గెలిచినట్లుగా ఇచ్చారని వాటి మీద కోర్టు కు వెళ్లడం జరిగిందని అందుకు సంబందించి ప్రతి ఖర్చు కే సి ఆర్ పెట్టు కోవడం జరుగుతుందన్నారు. గ్రామాలలో క్రమం తప్పకుండ గ్రామ సభలు పెట్టాలని ప్రతి అంశాన్ని రికార్డ్ లో పొందుపరాచాలని గ్రామ సభ పెట్టకుంటే పంచాయతీ కార్యదర్శి ఒక లెటర్ పెట్టడం వల్ల సర్పంచులకు ఇబ్బంది కలుగుతుందన్నారు. గ్రామాల్లో పారిశుద్ధం, తాగు నీరు, విద్య, వైద్యం పైన ప్రత్యేక దృష్టి పెట్టాలని ప్రజల కోసం కే సి ఆర్ మిషన్ భగీరథ ద్వారా నీళ్ల ట్యాపింగ్ పెడితే ప్రస్తుత ప్రభుత్వం నీళ్లను వదిలి పెట్టి ఫోన్ ట్యాపింగ్ పెట్టారన్నారు. నాయకులు, కార్యకర్తలు రెండే లక్ష్యాలు ఒకటి కే సి ఆర్ ముఖ్యమంత్రి కావడం, రెండవది ,నిరంజన్ రెడ్డి.అసెంబ్లీ లోకి పోవాలన్నారు. గత ప్రభుత్వం చేసిన అభివృద్ధి గురించి ప్రజలకు వివరించాల్సిన బాధ్యత కార్యకర్తల మీద ఉంటుందన్నారు . ఈ కార్యక్రమం లో నాగం తిరుపతి రెడ్డి, జిల్లా అధ్యక్షులు గట్టు యాదవ్, పట్టణ అధ్యక్షులు రమేష్ గౌడ్, మాజీ ఎంపిపి కృష్ణ నాయక్, మాజీ మార్కెట్ కమిటీ చైర్మన్ లక్ష్మారెడ్డి, మండల అధ్యక్షులు మాణిక్యం, నాయకులు విజయ్, కురుమూర్తి యాదవ్, చిట్యాల. రాము తదితరులు పాల్గొన్నారు.

విటమిన్ బి12 డెఫిషియెన్సీ..!

డాక్టర్. డిసి తిరుపతిరావు ఎండి సీనియర్ వైద్యులు: చైతన్య హాస్పిటల్

కరీంనగర్ : ఎక్కువ స్ట్రెస్‌కి గురయ్యే ఉద్యోగాల్లో ఉన్న వారికి తరచూ విటమిన్ బి12 డెఫిషియెన్సీ ఏర్పడుతూ ఉంటుంది. మానసిక వత్తిడి శరీరంలో పెద్దమొత్తంలో బి విటమిన్స్‌కి ఖర్చుచెయ్యడం దీనికి ప్రధాన కారణం.అవగాహన కోసం సలహాలు:శరీరంలో అసమతౌల్యత ఏర్పడింది అని ఈ సంకేతాలను బట్టి అర్థం చేసుకోవాలి. చాలామందికి దీనికి పరిష్కారంగా ఎక్కువ డోసుల్లో బి కాంప్లెక్స్ టాబ్లెట్లని తీసుకుంటూ ఉంటారు. సమస్య సాల్వ్ అయినట్లు ఉంటుంది గానీ, సమస్య అసలు కారణాలు అర్థం చేసుకోకుండా తాత్కాలికంగా ఉపశమనం పొందితే ఉపయోగం ఉండదు.సమస్య మూలాల్లోకి వెళితే:ఓత్తిడి అనేది మనస్సు, శరీరాలను ఒక స్థాయికి మించి అలసటకు గురిచేస్తే ఏర్పడేది. అది విపరీతంగా ఆలోచించడం కావచ్చు, శారీరక కష్టం చెయ్యడం కావచ్చు. శరీరం, మనస్సు యొక్క సామర్థ్యాలకు మించి వాటిని వాడితే అది రాజసిక గుణాన్ని శరీరంలో పెంచుతుంది. అంటే ఒక వెహికిల్‌కి దానికి ఉద్దేశించ బడిన స్పీడ్ కన్నా విపరీతమైన స్పీడ్‌తో నడపడం లాంటిది అన్నమాట. విటమిన్ డి. లోపాన్ని గుర్తించే లక్షణాలు:కండరాల బలహీనత: ఎలాంటి కారణం లేకుండా కండరాల పరిమాణం తగ్గడం, అనవసరంగా నొప్పిగా అనిపించడం విటమిన్ డి. లోపానికి సంకేతం. నాడీ కణాలకు సరిగా విటమిన్ డి. అందనప్పుడు అలాంటి సమస్య మొదలవుతుంది. డిప్రెషన్:విటమిన్ డి. లోపిస్తే డిప్రెషన్ వేధిస్తుంది. అనవసరంగా డిప్రెషన్ కు లోనవడం, చిన్న విషయానికి ఎక్కువగా చింతించడం వంటి లక్షణాలు విటమిన్ డి. లోపాన్ని సూచిస్తాయి. నొప్పి:ఎక్కువగా నొప్పులకు గురవుతున్నారంటే జాగ్రత్త వహించడం మంచిది. ఎన్ని రోజులైనా..తలనొప్పి, కండరాల నొప్పి వంటివి తగ్గడం లేదంటే..ఒకసారి విటమిన్ డి. టెస్ట్ చేయించు కోవడం మంచిది. ఎముకలు:విటమిన్ డి. కి ఎముకల ఆరోగ్యానికి చాలా దగ్గరి సంబంధముంది. విటమిన్ డి. లోపిస్తే ఎముకల ఆరోగ్యం క్షీణిస్తుంది. బీపీ: విటమిన్ డి.లోపిస్తే బ్లడ్ ప్రెషర్ పెరిగే అవకాశముంది. గుండె ఆరోగ్యంలో విటమిన్ డి. ప్రధానం. ఒక వేళ బీపీ పెరిగిందని అనిపించినా,చిన్న విషయాలకూ చిరాకు పడుతున్నా..విటమిన్ డి. పై శ్రద్ధ వహించాలి. వెంటనే డాక్టర్ ని సంప్రదించి జాగ్రత్త పడాలి. చిరాకు:చీటికి మాటికి చిరాకులకు, కోపానికి గురవుతున్నారా.. అయితే మీ శరీరంలో విటమిన్ డి. ఏ స్థాయిలు ఎలా ఉన్నాయో చెక్ చేసుకోండి. విటమిన్ డి. లోపిస్తే మెదడులో మానసిక ఒడిదుడులపైపై ప్రభావం.దీన్ని సరిచెయ్యాలంటే లక్షణాలు కనిపించగానే విటమిన్ డి.టాబ్లెట్స్ వేసుకుని సమస్యని దాచిపెట్టడం కాదు,మన మానసిక వత్తిడిని తగ్గించుకోవడం సరైన

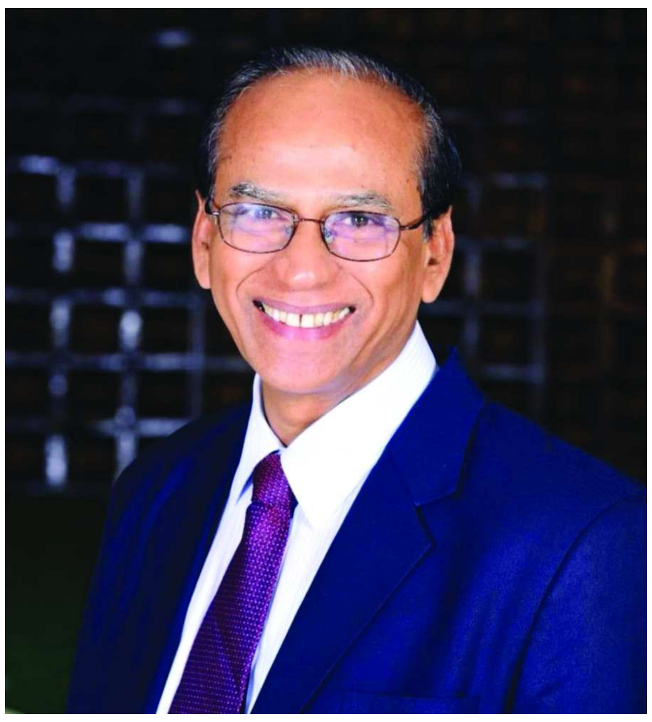

పరిష్కారం.. డాక్టర్. డిసి తిరుపతిరావు ఎండి సీనియర్ వైద్యులు: చైతన్య హాస్పిటల్ కరీంనగర్ అన్నారు.

చిన్నకోడూర్ రైల్వే స్టేషన్ పనులు ప్రారంభించాలి:

మాజీ మంత్రి ఎమ్మెల్యే హరీష్ రావు

సిద్దిపేట : రైల్వే లైన్ పనుల్లో కాలువల్లో కూడుకపోయిన మట్టిని వెంటనే తొలగించాలి కాలువల మీద జరుగుతున్న రైల్వే బ్రిడ్జ్ పనులు వేంటనే పూర్తి చేయాలి.రైల్వే లైన్, కాలువ పనుల్లో ఇబ్బందులు లేకుండా చూడాలిరైల్వే అధికారులు, ఇరిగేషన్ అధికారుల సమన్వ యంతో పని చేయాలి. చిన్నకోడూరు లో నిర్మించే రైల్వే స్టేషన్ స్థలాన్ని పరిశీలిం చిన హరీష్ రావు. చిన్నకోడూరు మండలం లో రైల్వే లైన్, సాగు నీటి కాలువ ల పనులను క్షేత్ర స్థాయిలో తిరిగి పరిశీలించిన మాజీ మంత్రి ఎమ్మెల్యే హరీష్ రావు.రైల్వే లైన్ లో భాగంగా జరుగుతున్న పనుల నేపథ్యంలో సాగు నీటి కాలువ ల్లో మట్టి కూడుక పోయిందని వేంటనే తొలగించాలని రైల్వే అధికారులను హరీష్ రావు గారు ఆదేశించారు. రైల్వే అధికారులు, ఇరిగేషన్ అధికారులతో కలసి చిన్నకొడూర్ మండలం లోని రైల్వే లైన్ ను క్షేత్ర స్థాయి లో పరిశీలించారు. చిన్నకోడూరు మండల కేంద్రం లో రైల్వే స్టేషన్ మంజూరు అయిందని స్టేషన్ నిర్మాణానికి స్థలాన్ని పరిశీలించారు. స్టేషన్ పనులు వేంటనే ప్రారంభించాలని చెప్పారు. పలు సూచనలు చేసారు.అదేవిదంగా అధికారుల తో కలసి చిన్నకోడూరు, మాచపూర్, గంగపూర్ విఠలాపూర్ వరకు జరుగుతున్న రైల్వే పనులను క్షేత్రస్థాయి లో పరిశీలించారు. రైల్వే పనుల్లో భాగంగా రైల్వే లైన్ పక్కన ఉన్న సాగు నీటి కాలువల్లో మట్టి కూడుపక పోయిందని. వచ్చే యాసంగి లోపు మట్టిని తొలగించాలని అధికారులను కోరారు..రైల్వే లైన్ క్రాస్ అయ్యే క్రమం లో కాలువల మీద రైల్వే బ్రిడ్జ్ లు పురోగతి లో ఉన్నాయి. అ పనులు యాసంగి లోపు పూర్తి చేయాలని రైల్వే అధికారుల ను కోరారు.. వచ్చే యాసంగి లోపు రైతు లకు ఇబ్బందులు కలగకుండా రైల్వే అధికారులు, ఇరిగేషన్ అధికారులు సమన్వయం తో పని చేయాలని చెప్పారు.

పోలేపల్లి గ్రామ సర్పంచ్ కాంగ్రెస్ పార్టీలో చేరిక

ఆమనగల్లు, డిసెంబర్, 27ట తెలంగాణ గీతం : ఆమనగల్లు మండలం పోలేపల్లి గ్రామ నూతన ఇండిపెండెంట్ సర్పంచ్ వెంకటయ్య మరియు 100 మంది నాయకులు శుక్రవారం కల్వకుర్తి ఎమ్మెల్యే కసిరెడ్డి నారాయణరెడ్డి సమక్షంలో ఆయన హైద్రాబాద్ లోని నివాసంలో కాంగ్రెస్ పార్టీలో చేరారు. కాంగ్రెస్ పార్టీ కండువా కప్పి పార్టీలోకి ఆహ్వానించారు. కార్యక్రమంలో నారాయణ, మాజీ ఉప సర్పంచ్ దారెడ్డి అంజన్ రెడ్డి, నూతన వార్డు సభ్యులు లక్ష్మీ దేవి, జ్యోతి సత్యం, నర్సిరెడ్డి, యూత్ కాంగ్రెస్ జిల్లా ప్రధాన కార్యదర్శి దారెడ్డి అభినవ్ రెడ్డి, అఖిల్ రెడ్డి, భగవాన్ రెడ్డి, సూర్య నారాయణ రెడ్డి, రవి ప్రకాష్, జగన్, సత్య నారాయణ, రాజు, ఈధమయ్య, జంగయ్య, నర్సింహ, శ్రీశైలం, వెంకటేష్, నవీన్, జ్యోతి విజేందర్ రెడ్డి, సంధ్య మాధవ రెడ్డి, తిరుపతయ్య తదితరులు పాల్గొన్నారు.

ప్రత్యేకంగా కాలనీలోని రోడ్ల దుస్థితి, డ్రైనేజ్ సమస్యల కారణంగా ప్రజలు ఎదుర్కొంటున్న ఇబ్బందులు,

పెద్ద అంబర్పేట, డిసెంబర్ 27ు తెలంగాణ గీతం : పెద్ద అంబర్పేట మున్సిపాలిటీ పరిధిలోని హనుమాన్ నగర్ కాలనీ అభివృద్ధి అంశాలపై స్థానిక కాలనీ ప్రతినిధులు సామల కిరణ్ కుమార్ రెడ్డిని శుక్రవారం మర్యాదపూర్వకంగా కలిశారు. ఈ సమావేశంలో హనుమాన్ నగర్ కాలనీ అధ్యక్షుడు ఏనుగు బాలరెడ్డి, అడ్వైసర్ సుమన్ గౌడ్, వైస్ ప్రెసిడెంట్ శ్రీనివాస్ గుప్తా, కమిటీ సభ్యులు రాజు, కొండల్ రెడ్డి, యాదగిరి రెడ్డి పాల్గొన్నారు. కాలనీలో నెలకొన్న ప్రధాన సమస్యలపై ఎంపీ గారికి వివరించారు. ప్రత్యేకంగా కాలనీలోని రోడ్ల దుస్థితి, డ్రైనేజ్ సమస్యల కారణంగా ప్రజలు ఎదుర్కొంటున్న ఇబ్బందులు, అలాగే సామాజిక కార్యక్రమాలు నిర్వహించేందుకు అవసరమైన కమిటీ హాల్ నిర్మాణం అంశాన్ని ప్రతినిధులు ఎంపీ దృష్టికి తీసుకెళ్లారు. ఈ పనులు త్వరితగతిన చేపట్టేందుకు సంబంధిత అధికారులతో సమన్వయం చేసి చర్యలు తీసుకోవాలని వారు విజ్ఞప్తి చేశారు. ఈ సందర్భంగా ఎంపీ సామల కిరణ్ కుమార్ రెడ్డి గారు కాలనీ అభివృద్ధికి పూర్తి సహకారం అందిస్తామని హామీ ఇచ్చారు. ప్రజల అవసరాలను ప్రాధాన్యతగా తీసుకొని, రోడ్ల మరమ్మత్తులు మరియు కమిటీ హాల్ ఏర్పాటుకు అవసరమైన చర్యలు చేపట్టేలా చూస్తామని తెలిపారు. కాలనీ అభివృద్ధిపై సానుకూల స్పందన రావడంతో స్థానికులు సంతోషం వ్యక్తం చేశారు.